

## PANEL FOTOGRÁFICO



VISTA DEL CARTEL DE OBRA

KENYO ALBERTO  
MONTES CUELLAR  
INGENIERO CIVIL  
Reg. CIP Nº 196722



CHARLA DE PREVENCIÓN COVID-19 Y SEGURIDAD

CONSTRUCTORA E INMOBILIARIA AMAZONICA E.I.R.L.

Segundo Michel Gonzales Culqui  
TITULAR GERENTE



WILLY MARTIN RAMIREZ MACEI  
INGENIERO CIVIL  
Reg. DEL COLEGIO DE INGENIEROS Nº 721



ELIMINACIÓN DE MATERIAL EXCEDENTE

CONSTRUCTORA E INMOBILIARIA AMAZONICA E.I.R.L.

Segundo Michel Gonzales Cutqui  
TITULAR GERENTE



ELIMINACIÓN DE MATERIAL EXCEDENTE

*Willy Martin Ramirez Macei*  
WILLY MARTIN RAMIREZ MACEI  
INGENIERO CIVIL  
Reg. DEL COLEGIO DE INGENIEROS N° 721

*Kenyo A. Montes*  
KENYO A. MONTES  
INGENIERO CIVIL  
Reg. CIP N° 15...

# CONSTRUCTORA E INMOBILIARIA AMAZONICA EIRL

Construcción de Obras Públicas, Privadas y Alquiler de Maquinaria

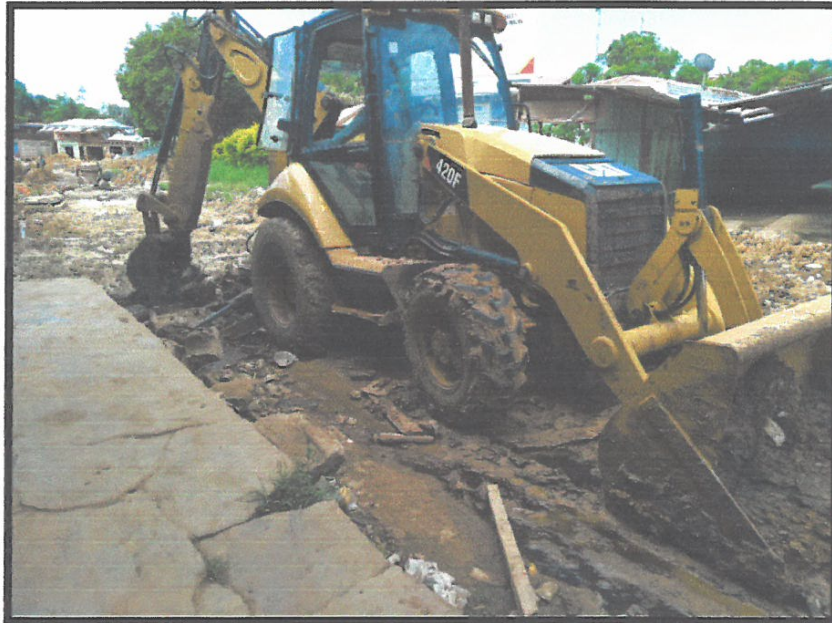

CORTE A NIVEL DE SUB RASANTE, PROG. 0+120

CONSTRUCTORA E INMOBILIARIA AMAZONICA E.I.R.L.

Segundo Michel Gonzales Culqui  
TITULAR GERENTE



CONFORMACIÓN A NIVEL DE SUB RASANTE, CON MAQUINARIA, PROG. 0+200

*Paiz m.*  
MIGUEL PAIZ AMIREZ MACEDO  
INGENIERO CIVIL  
Reg. DEL COLEGIO DE INGENIEROS N° 72128

*Keny*  
KENYO ALBERTO  
MONTES CUELLAR  
INGENIERO CIVIL  
Reg. CIP N° 195722



*[Signature]*  
 KENYO ALBERTO  
 MONTES CUELLAR  
 INGENIERO CIVIL  
 Reg. CIP Nº 196722

RELLENO CON MATERIAL DE PRESTAMO, COMPACTADO, PROG. 0+000 A 0+060



*[Signature]*  
 CONSTRUCTORA E INMOBILIARIA AMAZONICA E.I.R.L.  
 Segundo Michel Gonzales Quiqui  
 TITULAR GERENTE

*[Signature]*  
 WILLY MARTIN RAMIREZ MACES  
 INGENIERO CIVIL  
 Reg. DEL COLEGIO DE INGENIEROS N° 721

RELLENO CON MATERIAL DE PRESTAMO, COMPACTADO, PROG. 0+100 A 0+180



SOLADO E=4", PROG. , PROG. 0+100 A 0+180

CONSTRUCTORA E INMOBILIARIA AMAZONICA E.I.R.L.

Segundo Michel Gonzales Culqui  
TITULAR GERENTE



SOLADO E=4", PROG. , PROG. 0+000 A 0+060

*Willy Martin Ramirez Macei*  
WILLY MARTIN RAMIREZ MACEI  
INGENIERO CIVIL  
Reg. DEL COLEGIO DE INGENIEROS N° 721

*Kenyo Alberto Montes Cuellar*  
KENYO ALBERTO  
MONTES CUELLAR  
INGENIERO CIVIL  
Reg. CIP N° 196722

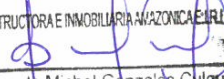

CONSTRUCTORA E INMOBILIARIA AMAZONICA E.I.R.L.  
  
 Segundo Michel Gonzales Cullqui  
 TITULAR GERENTE

PASADORES DE ACERO LISO DE 5/8", ENCOFRADO EN PAÑOS DE 9\*3M DE LOSA DE PAVIMENTO,  
 PROG. 0+000 A 0+060



  
 WILLY MARTIN RAMIREZ MACE  
 INGENIERO CIVIL  
 Reg. DEL COLEGIO DE INGENIEROS N° 721

MORTERO F' C=210KG/CM2 IZQUIERDO, PROG. 0+020

  
 KENYO ALBERTO  
 MONTES CUELLAR  
 INGENIERO CIVIL  
 Reg. CIP N° 196722



ASERRADA JUNTA DE CONTRACCIÓN Y ARTICULACIÓN, PROG. 0+000 A 0+060

CONSTRUCTORA E INMOBILIARIA AMAZONICA E.I.R.L.

Segundo Michel Gonzales Cukui  
TITULAR GERENTE



MORTERO F´C=210KG/CM2 DERECHO, PROG. 0+000 A 0+060 EN LOSA DE PAVIMENTO

WILLY GARCIA MIRAZ MACEDO  
INGENIERO CIVIL  
Reg. DEL COLEGIO DE INGENIEROS N° 72128

KENYO ALBERTO J  
MONTES CUELLAR  
INGENIERO CIVIL  
Reg. CIP N° 196722



ENCOFRADO EN PROG. 0+100 A 0+160

  
KENYO ALBERTO  
MONTES CUELLAR  
INGENIERO CIVIL  
Reg. CIP N° 196722

CONSTRUCTORA E INMOBILIARIA AMAZONICA E.I.R.L.

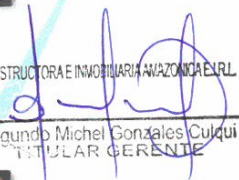
  
Segundo Michel Gonzalez Culqui  
TITULAR GERENTE



ASERRADA JUNTA DE CONTRACCIÓN Y ARTICULACIÓN, ACERO CORRUGADO DE ½" EN EJE, ACERO LISO DE 5/8" EN PASADORES DE PAÑO, PROG. 0+100 A 0+160

  
WILLY MARTIN RAMIREZ MACEDO  
INGENIERO CIVIL  
Reg. DEL COLEGIO DE INGENIEROS N° 72128





MORTERO F'C=210KG/CM2, ACERO LISO DE 5/8", PROG. 0+200

CONSTRUCTORA E INMOBILIARIA AMAZONICA E.I.R.L.  
  
 Segundo Michel Gonzales Culqui  
 TITULAR GERENTE



MORTERO F'C=210KG/CM2, PROG. 0+000 A 0+080

  
 WILLY MARTIN RAMIREZ MACED  
 INGENIERO CIVIL  
 Reg. DEL COLEGIO DE INGENIEROS N° 7242

  
 KENYO ALMONTES CUELLAR  
 INGENIERO CIVIL  
 Reg. CIP N° 195722



CURADO DE LOSA DE PAVIMENTO, PROG. 0+000 A 0+060

CONSTRUCTORA E INMOBILIARIA AMAZONICA E.I.R.L.

Segundo Michel Gonzales Cuzqui  
TITULAR GERENTE



NIVEL Y TRAZO EN MURO DE CONTENCIÓN

WILLY MARTIN RAMIREZ MAC  
INGENIERO CIVIL  
Reg. DEL COLEGIO DE INGENIEROS N°

KENYO ALBERTO  
MONTES CUELLAR  
INGENIERO CIVIL  
Reg. CIP N° 195722



  
 KENYO ALBERTO  
 MONTES CUELLAR  
 INGENIERO CIVIL  
 Reg. CIP N° 195722

EXCAVACIÓN DE ZANJA EN MURO DE CONTENCIÓN

CONSTRUCTORA E INMOBILIARIA AMAZONICA E.I.R.L.

  
 Segundo Michel Gonzales Cuzqui  
 TITULAR GERENTE



MORTERO F'C=210KG/CM2 EN MURO DE CONTENCIÓN, PROG. 0+220 A 0+260



  
 WILLY MARTIN RAMIREZ MACEDO  
 INGENIERO CIVIL  
 Reg. DEL COLEGIO DE INGENIEROS N° 72128